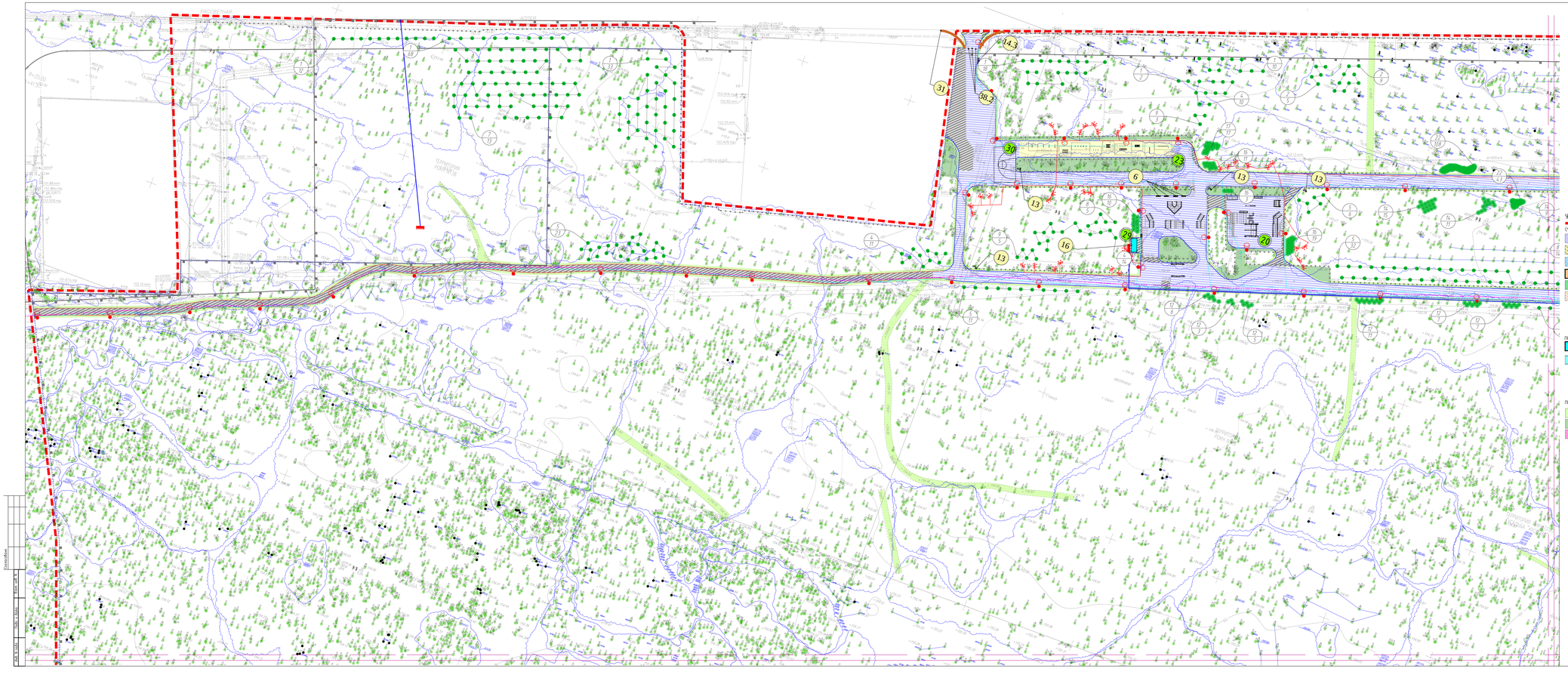

## Условные обозначения линий градостроительного регулирования

- границы территорий объектов культурного наследия
- границы водных поверхностей
- границы зоны регулируемой застройки, вблизи мест с интенсивным шумом
- границы территорий промышленных зон
- границы территорий специализированных зон
- границы территорий портовых зон
- границы прибрежных полос
- границы режимной территориальной доступности на территории прибрежного комплекса
- границы зоны ограниченной хозяйственной деятельности
- границы портовых гаваней
- границы жилых зон санаторно-курортных зон
- границы территорий природно-ландшафтных комплексов
- границы полосы отвода железных дорог
- границы территорий специализированных зон
- границы полосы отвода автомобильных дорог
- границы территорий портовых зон портовой акватории и акватории
- границы особо охраняемых природных территорий
- границы зон санаторно-курортных
- границы исторических зон
- границы охранной зоны высотных Московских
- границы зон охраняемого ландшафта
- границы санитарно-защитных зон

## Условные обозначения подземных инженерных коммуникаций

- водопровод (водовод)
- дюкер
- газопровод
- кабель МОСЭНЕРГО
- кабель телефонный
- кабель МГС
- кабель радио
- водоотводы
- кабель МОСЭЛЕКТРОТРАНС
- трансформаторы кабель сети
- блочная канализация МОСЭНЕРГО
- кабель освещения
- общий коллектор
- водосток
- канализация
- газопровод
- кабель МОСГОРСВЕТ
- кабель ДС
- кабель сети ЦПО
- газопровод
- газопровод
- тепловая канализация
- тепловой
- кабельный коллектор МОСЭНЕРГО
- бесколонный трассовый
- прочие

ЗАКАЗ №1/3/35-17/1-13.06.2017
Лист 1 из 1
Листов 12 и 1

СХЕМА РАСПОЛОЖЕНИЯ ЧАСТЕЙ

| | | |
|---|---|---|
| | 1 | |
| 4 | 3 | 2 |
| 5 | 6 | 7 |
| 8 | 9 | 10 |
| 11 | 12 | |

СХЕМА РАСПОЛОЖЕНИЯ ЛИСТОВ

| | | | | |
|---|---|---|---|---|
| | | 1 | | |
| | 2 | 3 | 4 | |
| 5 | 6 | 7 | 8 | 9 |
| 10 | 11 | 12 | 13 | 14 |
| 15 | 16 | 17 | 18 | 19 |

## УСЛОВНЫЕ ОБОЗНАЧЕНИЯ

- границы проектирования

### СУЩЕСТВУЮЩЕЕ

-域域域